

Järbo
GARN®

92220
RAGGI



92220

GARNKVALITET
STRIKKEFASTHET
GARNALTERNATIV
STØRRELSER-HERRE
STØRRELSER-EU
LENGDE
ERMELENGDE
OVERVIDDE
GARNFORBRUK

RUNDPINNER
STRØMPEPINNER
DESIGN & TEKST
OVERSETTELSE

STØRRELSESGUIDE**HERREGENSER MED MØNSTRET BÆRESTYKKE**

Raggi (70 % ull, 30 % polyamid. Nøste ca. 100 g = 150 m)
 Ca. 18 m x 24 p på p 4.5-5 = 10 x 10 cm
 Garngruppe 6 (OBS! Garnforbruk & fasong kan variere ved bytte av garn)
 XS(S)M(L)XL(2XL)
 42(44-46)48-50(52-54)56-58(60-62)
 Ca 42 (44) 46 (48) 50 (52) cm (opp til ermehullet)
 Ca 47 (48) 49 (50) 51 (52) cm
 Ca 93 (102) 107 (116) 124 (133) cm
Fg 1: Ca 600 (700) 700 (800) 800 (900) g (fg 15117, beige)
Fg 2: Ca 100 (100) 100 (100) 100 (100) g (fg 1519, grå)
Fg 3: Ca 100 (100) 100 (100) 100 (100) g (fg 1500, natur)
Fg 4: Ca 100 (100) 100 (100) 100 (100) g (fg 1549, lys grå)
Fg 5: Ca 100 (100) 100 (100) 100 (100) g (fg 1508, mellomblå)
 4.5 mm, 40 cm. 4.5 og 5 mm 60 alt 80 cm
 4.5 og 5 mm
 Katarina Segerbrand **E-POST** patterns@jarbo.se
 Karen Marie Vinje

GARNOPPLYSNING Järbo Garn AB **E-POST** info@jarbo.se
 ©**COPYRIGHT** Järbo Garn AB. Kopiering og publisering av materiale og tekster er ikke tillatt uten etter avtale med Järbo Garn AB.

FOTO Lasse Åbom
FOTOMODELL Mattias Petterson
TAKK TIL Nostalgimacken i Hofors

MED FORBEHOLD OM EVENTUELLE TRYKKFEIL.
SE SISTE VERSJONEN AV DENNE OPPSKRIFTEN PÅ www.jarbo.se.
OVERSETTER HAR IKKE ANSVAR FOR KONTROLL AV OPPSKRIFTEN.

Järbo Garn størrelsesguide: Bevegelsesvidden på plaggene i våre oppskrifter kan variere, avhengig av typen plagg og fasong. For å finne din størrelse, anbefaler vi at du først tar alle mål direkte på kroppen. Deretter bestemmer du selv hvor mye bevegelsesvidde du vil ha. **OBS!** Se størrelsestabell på www.jarbo.se.

TIPS & RÅD

- **For å unngå spørsmål:** Les nøye gjennom oppskriften før du begynner på arbeidet.
- **Markér med en farget penn den størrelsen du strikker/hekler, så blir det lettere å følge oppskriften.**
- **Strikk/hekle alltid en prøvelapp:** Vi anbefaler at du strikker/hekler en prøvelapp som er ca. 12 x 12 cm for å se at du holder den angitte strikke-/heklefastheten. Stemmer ikke strikke-/heklefastheten, prøv med tynnere eller tykkere pinner/heklenål.
- **Diagram:** Det blir lettere å følge med i diagrammet om du legger en linjal eller et ark langs den ruteraden du strikker/hekler.

FORKORTELSER

arb=arbeid(et), bakstk=bakstykke, fg=farge, ggr=ganger, glattstr=glattstrikk, iflg=ifølge, kantm=kantmaske, m=maske, omg=omgang, p=pinne, r=rett maske, størr=størrelse(r), vr=vrang maske, økn=økning

BOLEN

Legg opp med rundp 4.5 og fg 1 upp 168 (184) 192 (208) 224 (240) m og strikk 7 cm vr.bord rundt, 1 r, 1 vr. Sett en markør i hver side til bak- og forstk (= 84 (92) 96 (104) 112 (120) m. Bytt til rundp 5 og strikk videre i glattstr og med mønster iflg p 19-27 i diagrammet, deretter strikkes videre med fg 1. Når arb måler 42 (44) 46 (48) 50 (52) cm, felles til ermehull på hver side av markøren 6 (6) 6 (6) 6 (6) m (= 24 m totalt). Legg arb til side og strikk ermene.

ERMER

Legg opp 44 (44) 46 (46) 48 (50) m med strømpep 4.5 og fg 1. Sett en markør mellom første og siste m på omg og strikk 7 cm vr.bord rundt, 1 r, 1 vr. Bytt til strømpep 5 og strikk glattstr og med mønster iflg p 19-27 i diagrammet, deretter strikkes med fg 1. Øk på første omg 5 m jevnt fordelt. Når den glattstr delen måler 3 cm, økes 1 m på hver side av markøren. Gjenta økn med 5 (5) 4,5 (4,5) 4 (5) cm mellomrom til det er 65 (65) 69 (69) 73 (73) m.

Når hele arb måler 47 (48) 49 (50) 51 (52) cm, felles til ermehull på hver side av markøren 6 (6) 6 (6) 6 (6) m (= 12 m). Legg arb til side og strikk det andre ermet likt.

BÆRESTYKKE

Strikk delene sm med rundp 5 og fg 1 slik: Bakstykket: 72 (80) 84 (92) 100 (108) m, ene ermet: 53 (53) 57 (57) 61 (61) m, forstk: 72 (80) 84 (92) 100 (108) m, det andre ermet: 53 (53) 57 (57) 61 (61) m = totalt 250 (266) 282 (298) 322 (338) m. Strikk nå mønster iflg diagrammet og bytt til rundp 40 cm når maskeantallet gjør det nødvendig. Når diagrammet er strikket ferdig, gjenstår det 88 (92) 96 (100) 104 (108) m. Strikk 5 cm vr.bord, 1 r, 1 vr. Fell av i vr.bordstrikk.

MONTERING

Spenn ut plagget iflg angitte mål mellom fuktige håndklær og la alt tørke. Sy igjen åpningene under ermene.

DIAGRAM

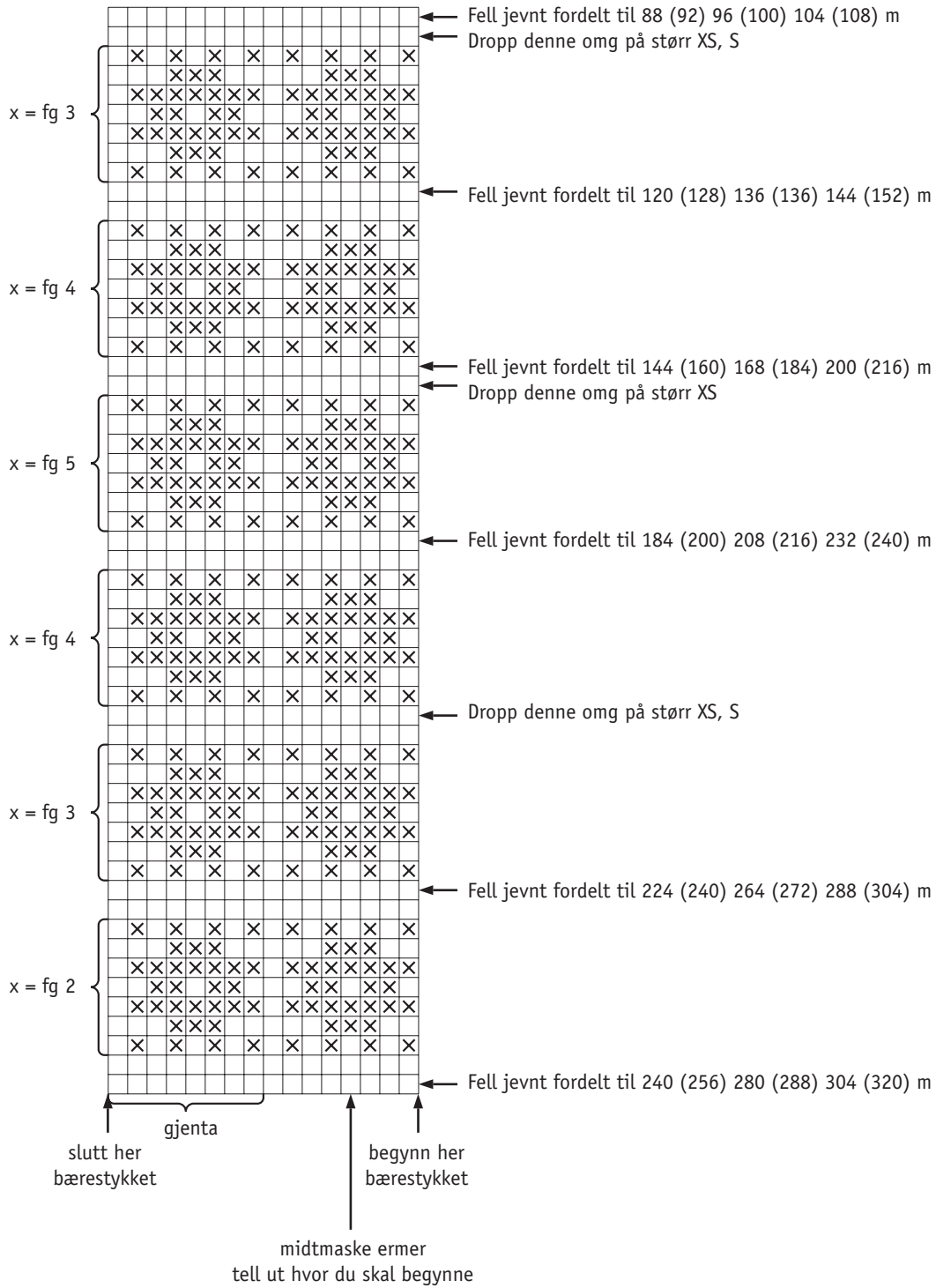

TEGNFORKLARING

- = fg 1
- ⊗ = fg 2, 3, 4, 5

