

Järbo
GARN®

92220
RAGGI



92220

GARNKVALITET
MASKTÄTHET
GARNALTERNATIV
STORLEKAR-HERR
STORLEKAR-EU
LÄNGD
ÄRMLÄNGD
ÖVERVIDD
GARNÅTGÅNG

RUNDSTICKOR
STRUMPSTICKOR
DESIGN & TEXT

STORLEKSGUIDE**HERRTRÖJA MED MÖNSTRAT OK**

Raggi (70 % Ull, 30 % Polyamid. Ca 100 g = 150 m
 Ca 18 m och 24 v slätstickning på st 4,5 - 5 = 10 x 10 cm
 Garngrupp 6 (OBS! Garnåtgång & form kan variera vid byte av garn)
 XS(S)M(L)XL(2XL)
 42(44-46)48-50(52-54)56-58(60-62)
 Ca 42 (44) 46 (48) 50 (52) cm (upp till ärmhål)
 Ca 47 (48) 49 (50) 51 (52) cm
 Ca 93 (102) 107 (116) 124 (133) cm
Fg 1: Ca 600 (700) 700 (800) 800 (900) g (fg 15117, beige)
Fg 2: Ca 100 (100) 100 (100) 100 (100) g (fg 1519, grå)
Fg 3: Ca 100 (100) 100 (100) 100 (100) g (fg 1500, natur)
Fg 4: Ca 100 (100) 100 (100) 100 (100) g (fg 1549, ljusgrå)
Fg 5: Ca 100 (100) 100 (100) 100 (100) g (fg 1508, mellanblå)
 4,5 mm, 40 cm. 4,5 och 5 mm 60 alt 80 cm
 4,5 och 5 mm
 Katarina Segerbrand **E-POST** patterns@jarbo.se

GARNUPPLYSNING Järbo Garn AB **E-POST** info@jarbo.se
 ©**COPYRIGHT** Järbo Garn AB. Reproduktion och publicering av
 material och texter är ej tillåten utan medgivande från Järbo Garn AB.

FOTO Lasse Åbom
FOTOMODELL Mattias Pettersson
TACK TILL Nostalgimacken i Hofors

MED RESERVATION FÖR EVENTUELLA TRYCKFEL.
SE SENASTE VERSIONEN AV BESKRIVNINGEN PÅ www.jarbo.se

Järbo Garn storleksguide: Rörelsevidden på våra plagg i beskrivningen kan variera beroende på plaggtyp och form. För att hitta din storlek rekommenderar vi dig att du först mäter alla mått direkt på kroppen. Därefter bestämmer du själv hur mycket rörelsevidd du vill ha. OBS! Storlekstabell finns på www.jarbo.se.

TIPS & RÅD

- **För att undvika frågetecken:** Tänk på att läsa igenom beskrivningen noga innan du påbörjar ditt arbete.
- **Markera med en färgad penna den storlek du stickar/virkar så är det lättare att följa beskrivningstexten.**
- **Sticka/virka alltid en provlapp:** Vi rekommenderar att du stickar/virkar en provlapp som är ca 12 x 12 cm för att se att du håller den angivna masktätheten. Stämmer masktätheten inte, prova med tunnare eller grövre stickor/virknål.
- **Diagram:** Det underlättar att följa med i diagrammet om du sätter en linjal längs med den rad du stickar/virkar.

FÖRKORTNINGAR

st = sticka, m = maska, v = varv, rm = rät maska, am = avig maska, fg = färg, resp = respektive, cm = centimeter

FRAM- & BAKSTYCKE

Lägg med rundsticka 4,5 och fg 1 upp 168 (184) 192 (208) 224 (240) m och sticka resår 1 rm, 1 am i 7 cm. Sätt en markering i var sida för bak resp framstycket (= 84 (92) 96 (104) 112 (120) m). Byt till rundsticka 5, slätstickning och sticka mönster enligt diagram varv 19-27, därefter stickas med fg 1. När arbetet mäter 42 (44) 46 (48) 50 (52) cm. Maska av för ärmhålet på var sida om markeringen med 6 (6) 6 (6) 6 (6) m (24 m totalt). Lägg arbetet åt sidan.

ÄRMAR

Lägg med strumpstickor 4,5 och fg 1 upp 44 (44) 46 (46) 48 (50) m (sätt en markering mellan första och sista m) och sticka resår 1 rm, 1 am i 7 cm. Byt till strumpstickor 5, slätstickning och sticka mönster enligt diagram varv 19-27, därefter stickas med fg 1. Öka på första varvet 5 m jämt fördelat. När slätstickningen mäter 3 cm ökas 1 m på var sida om markeringen. Upprepa ökningen med 5 (5) 4,5 (4,5) 4 (5) cm mellanrum till det finns 65 (65) 69 (69) 73 (73) m. När hela arbetet mäter 47 (48) 49 (50) 51 (52) cm. Maska av för ärmhålet på var sida om markeringen med 6 (6) 6 (6) 6 (6) m (= 12 m). Lägg arbetet åt sidan. Sticka ytterligare 1 ärm.

OK

Sticka ihop delarna med rundsticka 5 och fg 1 enligt följande:
 Bakstycket: 72 (80) 84 (92) 100 (108) m,
 ena ärmen: 53 (53) 57 (57) 61 (61) m,
 framstycket: 72 (80) 84 (92) 100 (108) m,
 den andra ärmen: 53 (53) 57 (57) 61 (61) m
 = totalt 250 (266) 282 (298) 322 (338) m.
 Sticka nu mönster enligt diagram, byt till rundsticka 40 cm när så krävs. Efter avslutat diagram återstår 88 (92) 96 (100) 104 (108) m. Sticka resår 1 rm, 1 am 5 cm. Maska av i resår.

MONTERING

Spänn ut plaggdelarna enligt mått, täck med fuktig duk och låt torka. Sy ihop avmaskningen under ärmarna.

DIAGRAM

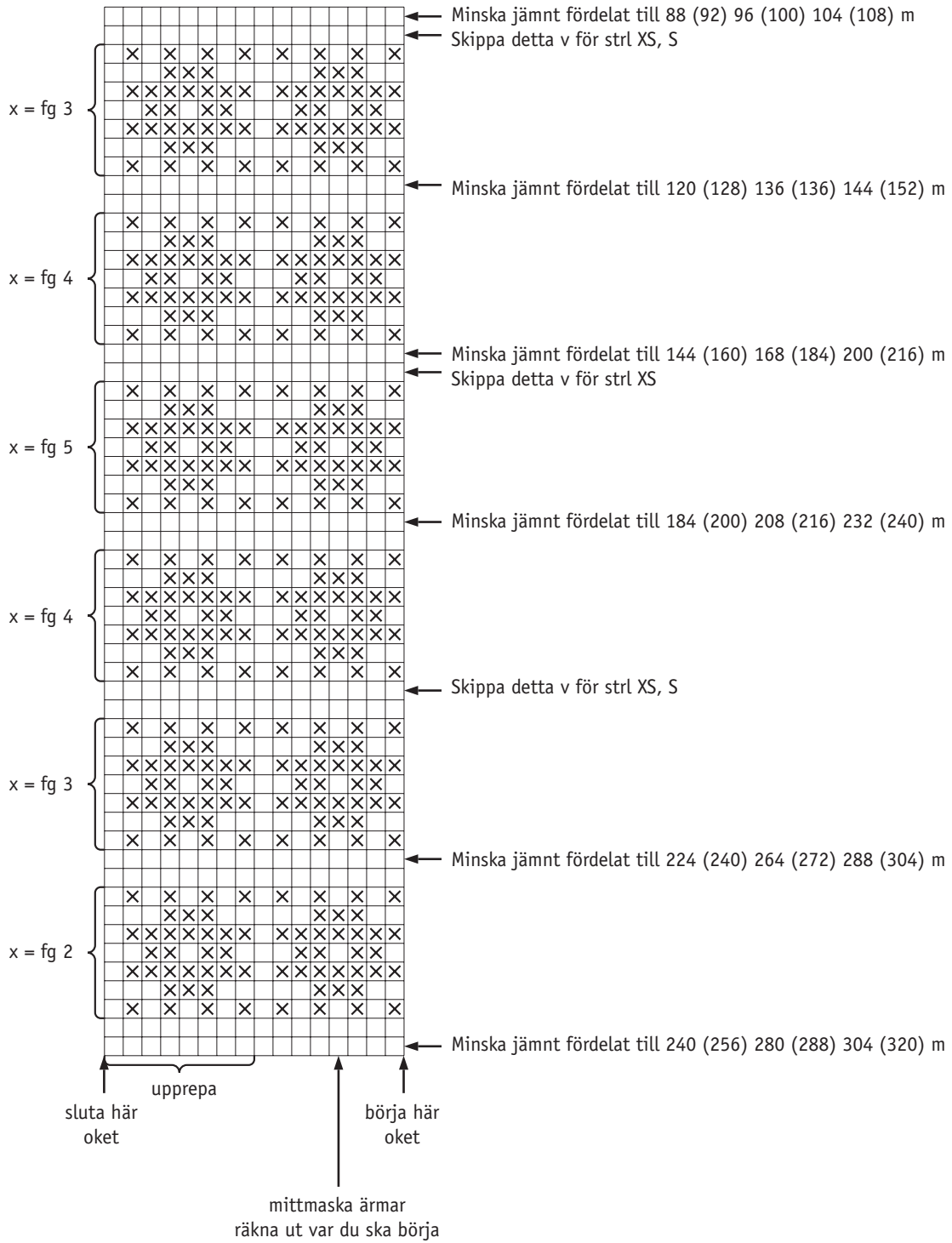

TECKENFÖRKLARING

□ = fg 1

⊗ = fg 2, 3, 4, 5

