

*Järbo*  
GARN®

92218  
RAGGI



**92218**

**GARNKVALITET**  
**STRIKKEFASTHET**  
**GARNALTERNATIV**  
**STØRRELSER-CL**  
**STØRRELSER-ALDER**  
**LENGDE**  
**ERMELENGDE**  
**OVERVIDDE**  
**GARNFORBRUK**

**'MEDALFELL' – BARNEGENSER MED MØNSTRET BÆRESTYKKE**

Raggi (70 % Ull, 30 % Polyamid. Nøste ca. 100 g = 150 m)  
 Ca. 18 m og 24 p glattstr med p 4.5 eller 5 = 10 x 10 cm  
 Garngruppe 6 (OBS! Garnforbruk & fasong kan variere ved bytte av garn)  
 98-104(110-116)122-128(134-140)146-152(158-164) cl  
 2-4(4-6)6-8(8-10)10-12(12-14) år  
 Ca. 24 (28) 32 (36) 40 (42) cm (fra nederkanten opp til ermehullet)  
 Ca. 27 (31) 33 (35) 39 (41) cm  
 Ca. 67 (69) 73 (82) 89 (93) cm  
**Fg 1:** Ca. 200 (200) 300 (300) 400 (400) g (fg 1549, lys grå)  
**Fg 2:** Ca. 100 (100) 100 (100) 100 (100) g (fg 15125, plommerød)  
**Fg 3:** Ca. 100 (100) 100 (100) 100 (100) g (fg 1550, antrasittgrå)  
**Fg 4:** Ca. 100 (100) 100 (100) 100 (200) g (fg 15117, beige)  
 4.5 og 5 mm  
 4.5 mm, 40 cm og 60 cm, 5 mm 60 cm  
 Katarina Segerbrand **E-POST** [patterns@jarbo.se](mailto:patterns@jarbo.se)  
 Karen Marie Vinje

**GARNOPPLYSNING** Järbo Garn AB **E-POST** [info@jarbo.se](mailto:info@jarbo.se)  
 ©COPYRIGHT Järbo Garn AB. Kopiering og publisering av materiale og tekster er ikke tillatt uten etter avtale med Järbo Garn AB.

**FOTO** Lasse Åbom  
**FOTOMODELLER** Elise Danielsson, Hugo Karström  
**HÅR & MAKEUP** Signe Rolfhamre  
**TAKK TIL** Nostalгимacken i Hofors

**MED FORBEHOLD OM EVENTUELLE TRYKKFEIL.**  
 SE SISTE VERSJONEN AV DENNE OPPSKRIFTEN PÅ [www.jarbo.se](http://www.jarbo.se).  
 OVERSETTER HAR IKKE ANSVAR FOR KONTROLL AV OPPSKRIFTEN.

**STRØMPEPINNER**  
**RUNDPINNER**  
**DESIGN & TEKST**  
**OVERSETTELSE**

**STØRRELSESGUIDE**

**Järbo Garn størrelsesguide:** Bevegelsesvidden på plaggene i våre oppskrifter kan variere, avhengig av typen plagg og fasong. For å finne din størrelse, anbefaler vi at du først tar alle mål direkte på kroppen. Deretter bestemmer du selv hvor mye bevegelsesvidde du vil ha. Barneklær måles i centilong (cl). Størrelse 38, 44 (Prematur brukes som benevnelse på barn født før utgangen av 37. graviditetsuke og betegnes gjerne som for tidlig født (PT - Pre Term)), 50 cl (ca. 0-1 mnd) til 170 cl (ca. 14 + år). Barnets hele lengde måler du for å få frem riktig cl-størrelse. Innerbenets lengde måler du fra skrittet til hulfoten. **OBS!** Størrelsestabell finnes på [www.jarbo.se](http://www.jarbo.se).

**TIPS & RÅD**

- **For å unngå spørsmål:** Les nøye gjennom oppskriften før du begynner på arbeidet.
- **Markér med en farget penn den størrelsen du strikker/hekler, så blir det lettere å følge oppskriften.**
- **Strikk/hekle alltid en prøvelapp:** Vi anbefaler at du strikker/hekler en prøvelapp som er ca. 12 x 12 cm for å se at du holder den angitte strikke-/heklefastheten. Stemmer ikke strikke-/heklefastheten, prøv med tynnere eller tykkere pinner/heklenål.
- **Diagram:** Det blir lettere å følge med i diagrammet om du legger en linjal eller et ark langs den ruteraden du strikker/hekler.

**FORKORTELSER**

arb=arbeid(et), fg=farge, glattstr=glattstrikk, ifl=ifølge, m=maske, omg=omgang, p=pinne, r=rett maske, størr=størrelse, vr=vrang maske, økn=økning

**FORKLARINGER**

**Øk 1 m:** Ta opp tvertråden mellom 2 m, vri den og strikk den r.

**BOLEN**

Legg opp 120 (124) 132 (148) 160 (168) m med fg 1 og rundp 4.5, 60 cm. Sett en markering i hver side for å ha kontroll med hva som er bak- og forstykke = 60 (62) 66 (74) 80 (84) m, og strikk 4 (4) 4 (4,5) 4,5 (4,5) cm vr.bord rundt, 1 r, 1 vr. Bytt til rundp 5 og strikk rundt i glattstr (= r på alle omg) og med mønster iflg p 2-7 i diagrammet, uten fellinger, men dropp p 4 og 7 på størr 2-4 (4-6) 6-8 år. Når diagrammet er strikket ferdig, strikkes videre med fg 1. Når arb måler 24 (28) 32 (36) 40 (42) cm, felles til ermehull 8 (8) 8 (10) 10 (10) m i hver side (= 4 (4) 4 (5) 5 (5) m på hver side av markørene). Legg arb til side og strikk ermene.

**ERMER**

Legg opp 32 (34) 36 (38) 40 (40) m med strømpep 4.5 og fg 1. Sett en markering mellom første og siste m på omg og strikk 4 (4) 4 (4,5) 4,5 (4,5) cm vr.bord, 1 r, 1 vr. Bytt til strømpep 5 og strikk rundt i glattstr (= r på alle p) og strikk mønster iflg p 1-7 i diagrammet, uten fellinger, men dropp p 4 og 7 på størr 2-4 (4-6) 6-8 år. På første omg økes 4 (6) 8 (6) 8 (8) m jevnt fordelt. Når diagrammet er strikket ferdig, strikkes videre med fg 1. Når den glattstr delen måler 3 cm, økes 1 m på hver side av markeringen. Gjenta økn med 3 (3,5) 4 (4,5) 4,5 (3,5) cm mellomrom til det er 50 (54) 56 (58) 62 (66) m. Når hele arb måler 27 (31) 33 (35) 39 (41) cm, felles til ermehull 8 (8) 8 (10) 10 (10) m midt under ermet = 4 (4) 4 (5) 5 (5) m på hver side av markeringen. Legg arb til side og strikk det andre ermet likt.

**BÆRESTYKKE**

Strikk bolen og ermene inn på samme rundp 5, 60 cm, og med fg 1 slik: Bakstykket: 52 (54) 58 (64) 70 (74) m, ene ermet: 42 (46) 48 (48) 52 (56) m, forstykket: 52 (54) 58 (64) 70 (74) m, andre ermet: 42 (46) 48 (48) 52 (56) m = totalt 188 (200) 212 (224) 244 (260) m. Strikk nå mønster og fell som vist i diagrammet, bytt til rundp 40 cm når maskeantallet gjør det nødvendig. Når diagrammet er strikket ferdig, gjenstår det 66 (74) 82 (88) 90 (96) m. Strikk 3 (3) 4 (4) 5 (5) cm vr.bord, 1 r, 1 vr. Fell av i vr.bordstrikk.

**MONTERING**

Spenn ut plaggdelene etter angitte mål under fuktige håndklær og la alt tørke. Sy igjen åpningene under ermene.

**DIAGRAM**

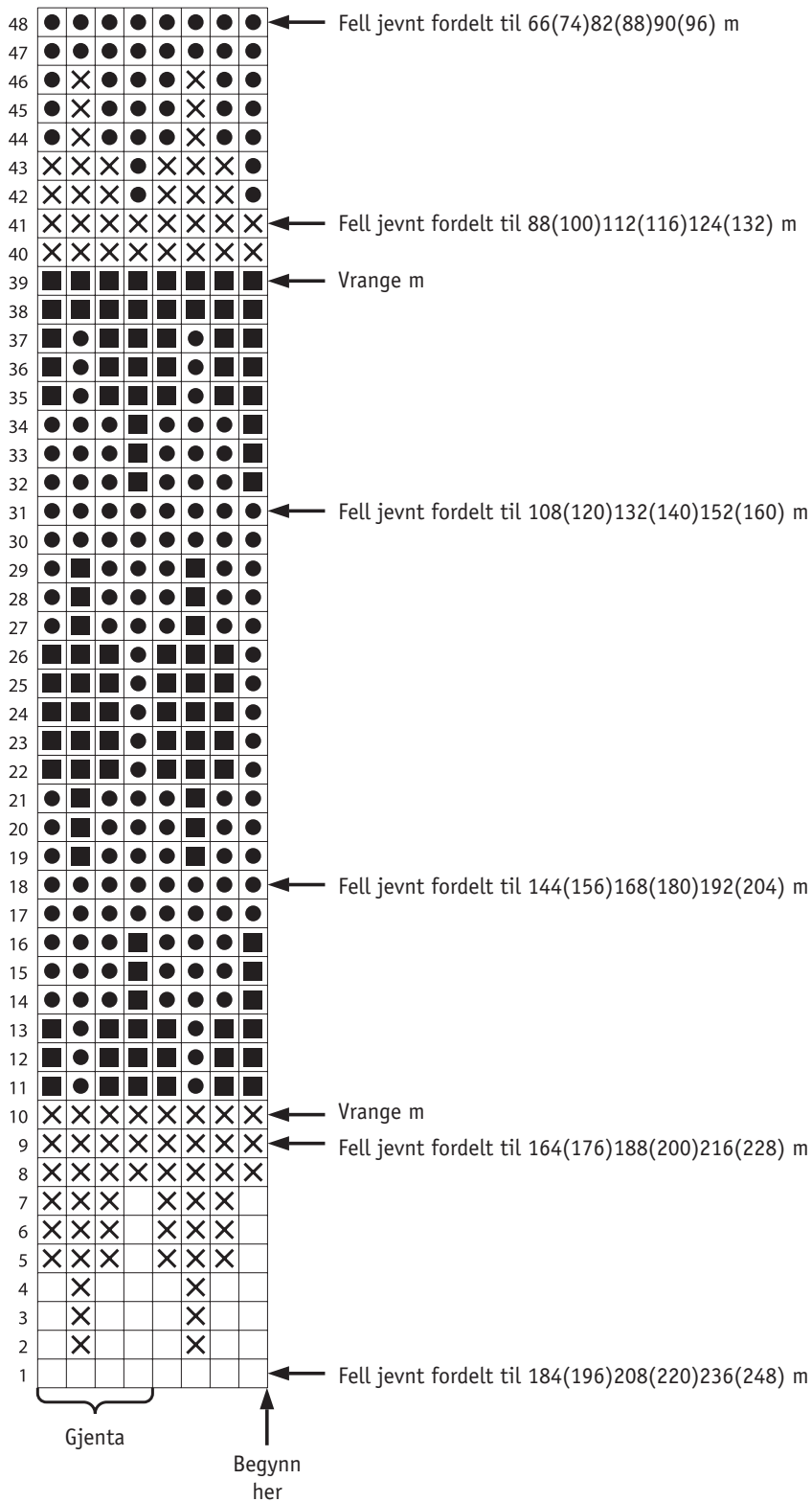

**Dropp følgende p i diagrammet:**  
**98-104 & 110-116 cl:** p 4, 7, 11, 24 og 37  
**122-128 cl:** p 4 og 7

**TEGNFORKLARING**

- = fg 1
- = fg 2
- = fg 3
- = fg 4

