

Järbo
GARN®

92084
RAGGI



MÖNSTERSTICKADE MÖSSOR

Raggi (70 % Ull 'sw', 30 % Polyamid. Nystan ca 100 g = 150 m)

Ca 19 m x 24 v mönsterst på st 4 = 10 x 10 cm

Garngrupp 5 (**OBS!** Garnåtgång & form kan variera vid byte av garn)

Ca 50-56 (58-64) cm (huvudomfång)

Ca 24 (24) cm (osträckt)

Ca 47 (53) cm (osträckt)

Fg 1: Ca 75 (100) g (fg 1500, natur / 1549, ljusgrå)**Fg 2:** Ca 25 (50) g (fg 15126, röd / 15123, petrol)**Fg 1:** Ca 50 (75) g (1549, ljusgrå)**Fg 2:** Ca 25 (25) g (fg 1500, natur)**Fg 3:** Ca 25 (25) g (fg 15119, mellangrå)**Fg 4:** Ca 25 (25) g (fg 15120, ljuslila)**Fg 1:** Ca 50 (75) g (fg 15142, blå)**Fg 2:** Ca 25 (25) g (fg 1500, natur)**Fg 3:** Ca 25 (25) g (fg 1549, ljusgrå)**Fg 4:** Ca 25 (50) g (fg 15126, röd)

4.5 mm

4 mm, 40 cm

Järbo Garn **E-POST** patterns@jarbo.se

GARNUPPLYSNING Järbo Garn AB **E-POST** info@jarbo.se
 ©COPYRIGHT Järbo Garn AB. Reproduktion och publicering av material och texter är ej tillåten utan medgivande från Järbo Garn AB.

FOTO Lasse Åbom

FOTOMODELLER Trine Wahlberg, Signe Rolfhamre, Patrik Eriksson

HÅR & MAKEUP Signe Rolfhamre

TACK TILL Älvkarleby Turist & konferenshotell

Tröja (A): 92104 & 92105

Tröja (B): 92109 Tröja (C): 92067 & 92069

MED RESERVATION FÖR EVENTUELLA TRYCKFEL.
 SE SENASTE VERSIONEN AV BESKRIVNINGEN PÅ www.jarbo.se

TIPS & RÅD

- **För att undvika frågetecken:** Tänk på att läsa igenom beskrivningen noga innan du påbörjar ditt arbete.
- **Sticka/virka alltid en provlapp:** Vi rekommenderar att du stickar/virkar en provlapp som är ca 12 x 12 cm för att se att du håller den angivna masktätheten. Stämmer masktätheten inte, prova med tunnare eller grövre stickor/virknål.
- **Diagram:** Det underlättar att följa med i diagrammet om du sätter en linjal längs med den rad du stickar/virkar.

FÖRKORTNINGAR

arb=arbete, m=maska, minsk=minskning, rm=rät maska, st=sticka/stickor, tills=tillsammans, v=varv

FÖRKLARINGAR

Slätstickning i rundvarv: Alla v räta.

MÖSSA (A)

Lägg upp 84 (96) m på rundst 4. Sticka resår, 1 rm 1 am i rundvarv i 10 v. Fortsätt att sticka mönster i slätst enligt diagram A. När hela diagrammet är stickat mäter arb ca 18 cm. Byt till strumpst 4.5 och börja minska för kullen.

Varv 1: Sticka *12 (14) rm, 2 rm tills*. Upprepa *-* v ut = 78 (90) m kvar på varvet.**Varv 2:** Sticka utan minskningar.**Varv 3: Minsta strl:** Sticka utan minskningar. **Största strl:** *13 rm, 2 rm tills*. Upprepa *-* v ut = 84 m.**Varv 4:** Sticka *11 (12) rm, 2 rm tills*. Upprepa *-* v ut = 72 (78) m.**Varv 5:** Sticka utan minskningar.**Varv 6: Minsta strl:** Sticka utan minskningar. **Största strl:** *11 rm, 2 rm tills*. Upprepa *-* v ut = 72 m.**OBS!** Från varv 7 och framåt stickas båda storlekarna lika.**Varv 7:** Sticka *10 rm, 2 rm tills*. Upprepa *-* v ut = 66 m.**Varv 8:** Sticka utan minskningar.**Varv 9:** Sticka *9 rm, 2 rm tills*. Upprepa *-* v ut = 60 m.**Varv 10:** Sticka utan minskningar.**Varv 11:** Sticka *8 rm, 2 rm tills*. Upprepa *-* v ut = 54 m.**Varv 12:** Sticka *7 rm, 2 rm tills*. Upprepa *-* v ut = 48 m.**Varv 13:** Sticka *6 rm, 2 rm tills*. Upprepa *-* v ut = 42 m.**Varv 14:** Sticka *5 rm, 2 rm tills*. Upprepa *-* v ut = 36 m.**Varv 15:** Sticka *4 rm, 2 rm tills*. Upprepa *-* v ut = 30 m.**Varv 16:** Sticka *2 rm, 3 rm tills*. Upprepa *-* v ut = 18 m.**Varv 17:** Sticka 3 rm tills v ut = 6 m.

Klipp garnet och trä genom resterande m. Fäst alla trådar.

MÖSSA (B)

Lägg upp 84 (96) m på rundst 4. Sticka resår, 1 rm, 1 am, i rundvarv i 10 v. Fortsätt att sticka mönster i slätst enligt diagram B. **OBS!** Varv 19 i diagrammet = ett avigt varv. När hela diagrammet är stickat, mäter arb ca 17 cm. Byt till strumpst 4.5 och börja minska för kullen.

Varv 1: Sticka *12 (14) rm, 2 rm tills*. Upprepa *-* v ut = 78 (90) m kvar på varvet.**Varv 2:** Sticka utan minskningar.**Varv 3: Minsta strl:** Sticka utan minskningar. **Största strl:** *13 rm, 2 rm tills*. Upprepa *-* v ut = 84 m.**Varv 4:** Sticka *11 (12) rm, 2 rm tills*. Upprepa *-* v ut = 72 (78) m.**Varv 5:** Sticka utan minskningar.**Varv 6: Minsta strl:** Sticka utan minskningar. **Största strl:** *11 rm, 2 rm tills*. Upprepa *-* v ut = 72 m.**OBS!** Från varv 7 och framåt stickas båda storlekarna lika.**Varv 7:** Sticka *10 rm, 2 rm tills*. Upprepa *-* v ut = 66 m.**Varv 8:** Sticka utan minskningar.**Varv 9:** Sticka *9 rm, 2 rm tills*. Upprepa *-* v ut = 60 m.**Varv 10:** Sticka utan minskningar.**Varv 11:** Sticka *8 rm, 2 rm tills*. Upprepa *-* v ut = 54 m.**Varv 12:** Sticka *7 rm, 2 rm tills*. Upprepa *-* v ut = 48 m.**Varv 13:** Sticka *6 rm, 2 rm tills*. Upprepa *-* v ut = 42 m.**Varv 14:** Sticka *5 rm, 2 rm tills*. Upprepa *-* v ut = 36 m.**Varv 15:** Sticka *4 rm, 2 rm tills*. Upprepa *-* v ut = 30 m.**Varv 16:** Sticka *2 rm, 3 rm tills*. Upprepa *-* v ut = 18 m.**Varv 17:** Sticka 3 rm tills v ut = 6 m.

Klipp garnet och trä genom resterande m. Fäst alla trådar.

MÖSSA (C)

Lägg upp 84 (98) m på rundst 4. Sticka resår, 1 rm, 1 am, i rundvarv i 10 v. Fortsätt att sticka mönster i slätst enl diagram C. OBS! Kom ihåg att minska på v 34 och v 37 i diagrammet. Byt till strumpst 4.5 och minska för kullen.

Varv 1 (= v 34 i diagrammet): Sticka *12 rm, 2 rm tills*. Upprepa *-* v ut = 78 (91) m.

Varv 2 och 3 (= v 35 och 36 i diagrammet): Sticka utan minskningar.

Varv 4 (= v 37 i diagrammet): Sticka *11 rm, 2 rm tills*. Upprepa *-* v ut = 72 (84) m.

Varv 5 och 6: Sticka utan minskningar.

Varv 7: Sticka *10 rm, 2 rm tills*. Upprepa *-* v ut = 66 (77) m.

Varv 8: Sticka utan minskningar.

Varv 9: Sticka *9 rm, 2 rm tills*. Upprepa *-* v ut = 60 (70) m.

Varv 10: Sticka utan minskningar.

Varv 11: Sticka *8 rm, 2 rm tills*. Upprepa *-* v ut = 54 (63) m.

Varv 12: Sticka *7 rm, 2 rm tills*. Upprepa *-* v ut = 48 (56) m.

Varv 13: Sticka *6 rm, 2 rm tills*. Upprepa *-* v ut = 42 (49) m.

Varv 14: Sticka *5 rm, 2 rm tills*. Upprepa *-* v ut = 36 (42) m.

Varv 15: Sticka *4 rm, 2 rm tills*. Upprepa *-* v ut = 30 (35) m.

Varv 16: Sticka *2 rm, 3 rm tills*. Upprepa *-* v ut = 18 (21) m.

Varv 17: Sticka 3 rm tills v ut = 6 (7) m.

Klipp garnet och trä genom resterande m. Fäst alla trådar.

TECKENFÖRKLARING A

□ = fg 1

X = fg 2

DIAGRAM A

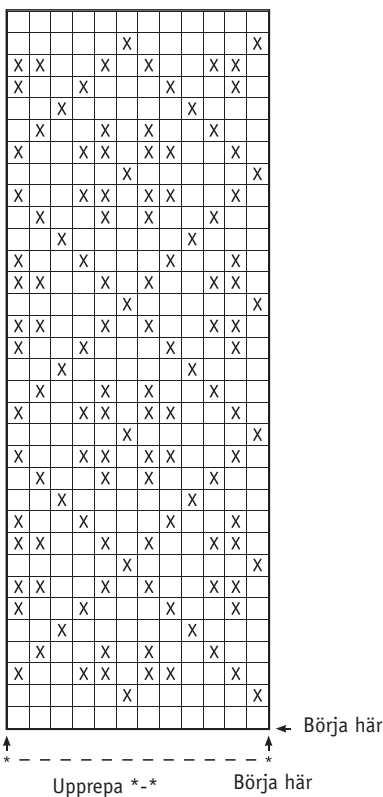
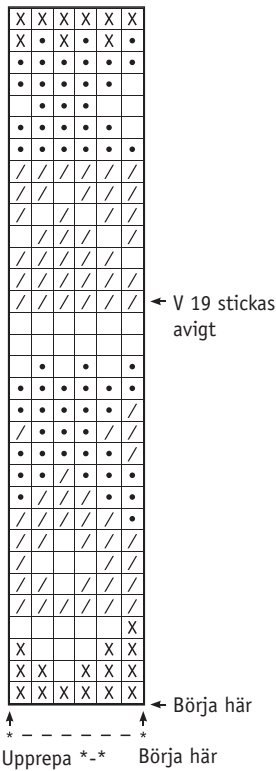

DIAGRAM B



TECKENFÖRKLARING B

□ = fg 2

X = fg 1

• = fg 4

/ = fg 3

TECKENFÖRKLARING C

□ = fg 1

X = fg 3

• = fg 2

/ = fg 4

= 2 rm tills (fg 1)

= 2 rm tills (fg 4)

DIAGRAM C

