

Järbo
GARN®

92079

REFLEX
RAGGI



'SE MEG' – BARNEGENSER OG LUE MED REFLEKSMOTIV

Raggi (70 % Ull, 30 % Polyamid. Nøste ca. 100 g = 150 m)

Reflex (61 % Ull, 26 % Polyamid, 13 % Reflextråd. Nøste ca. 50 g = 64 m)

Ca. 18 m x 23 p på p 5 = 10 x 10 cm

Garngruppe 6 (OBS! Garnforbruk & fasong kan variere ved bytte av garn)

98-104(110-116)122-128(134-140)146-152(158-164) cl

2-4 (4-6) 6-8 (8-10) 10-12 (12-14) år

GENSER:

OVERVIDDE

Ca. 69 (76) 82 (87) 93 (100) cm

LENGDE

Ca. 42 (45) 48 (52) 56 (60) cm

ERMELENGDE

Ca. 26 (30) 34 (38) 42 (45) cm

GARNFORBRUK

Fg 1: Ca. 50 (50) 50 (50) 50 (50) g (fg 34102, grå) Reflex**Fg 2:** Ca. 50 (50) 50 (50) 50 (50) g (fg 34101, natur) Reflex**Fg 3:** Ca. 200 (300) 300 (400) 400 (500) g (fg 1557, blå) Raggi

RUNDPINNER

5 mm, 40 og 60 cm

LUE:

OMKRETS

Ca. 40 (40) 45 (45) 49 (49) cm

GARNFORBRUK

Fg 2: Ca. 50 (50) 50 (50) 100 (100) g (fg 34101, natur) Reflex**Fg 3:** Ca. 100 (100) 100 (100) 100 (100) g (fg 1557, blå) Raggi

RUNDPINNER

4,5 mm, 40 cm

DESIGN & TEKST

Katarina Segerbrand **E-POST** patterns@jarbo.se

OVERSETTELSE

Karen Marie Vinje

STØRRELSESGUIDE

Järbo Garn størrelsesguide: Bevegelsesvidden på plaggene i våre oppskrifter kan variere, avhengig av typen plagg og fasong. For å finne din størrelse, anbefaler vi at du først tar alle mål direkte på kroppen. Deretter bestemmer du selv hvor mye bevegelsesvidde du vil ha. Barneklær måles i centilong (cl). Størrelse 38, 44 (Prematur brukes som benevnelse på barn født før utgangen av 37. graviditetsuke og betegnes gjerne som for tidlig fødte (PT - Pre Term)), 50 cl (ca. 0-1 mnd) til 170 cl (ca. 14 + år). Barnets hele lengde måler du for å få frem riktig cl-størrelse. Innerbenets lengde måler du fra skrittet til hulfoten. **OBS!** Størrelsestabell finnes på www.jarbo.se.

TIPS & RÅD

- **For å unngå spørsmål:** Les nøye gjennom oppskriften før du begynner på arbeidet.
- **Markér med en farget penn den størrelsen du strikker/hekler, så blir det lettere å følge oppskriften.**
- **Strikk/hekle alltid en prøvelapp:** Vi anbefaler at du strikker/hekler en prøvelapp som er ca. 12 x 12 cm for å se at du holder den angitte strikke-/heklefastheten. Stemmer ikke strikke-/heklefastheten, prøv med tynnere eller tykkere pinner/heklenål.
- **Diagram:** Det blir lettere å følge med i diagrammet om du legger en linjal eller et ark langs den ruteraden du strikker/hekler.

FORKORTELSER

arb=arbeidet, bakstk=bakstykke, beg=begynn, fg=farge, forstk=forstykke, ggr=ganger, glattstr=glattstrikk, iflg=ifølge, kantm=kantmaske, m=maske, mb=maskebue, omg=omgang, p=pinne, r=rett maske, rest=resterende, sm=sammen, vr=vrang maske, økn=økning

FORKLARINGER

Felling i beg på p: 2 m r sm**Felling i slutten på p:** 2 m vridd r sm (= strikk i bakre mb)**Øk 1 m:** Ta opp tverrtråden mellom 2 m, vri den og strikk den r.**Kantmaske (kantm):** Ytterste m i hver side strikkes r på alle p.

TIPS

Vil du strikke SE MEG, plasseres E'en i MEG midt under SE og M og G på hver side med 3 m mellomrom.**Du kan også brodere teksten** med maskesting når hele genseren er strikket ferdig.

GENSER

BAK- OG FORSTYKKE

Legg opp 124 (136) 148 (156) 168 (180) m med rundp 5 mm 40 (40) 60 (60) 60 (60) cm og fg 1 og strikk 3 omg vr.bord rundt, 2 r, 2 vr, bytt til fg 3 og strikk 1 omg r, deretter strikkes 4 (4) 4 (4) 6 (6) omg vr.bord, 2 r, 2 vr.

Nå strikkes glattstr = r på alle omg. Når arb måler 9 (11) 13 (16) 19 (22) cm, strikkes SE MIG inn på de midterste 40 m på forstk (du må klippe av reflexgarnet i slutten av bokstavene og begynne med ny på begynnelsen av bokstavene), etter avsluttet diagram strikkes videre med fg 3. Bakstk strikkes bare med fg 3.

Når arb måler 28 (30) 32 (35) 38 (41) cm, deles det til for- og bakstk, og hver del strikkes videre for seg = 62 (68) 74 (78) 84 (90) m.

Forstykket: Fell av 3 m i hver side til ermehull. Fell videre 1 m i hver side innenfor 1 kantm.

Gjenta fellingen med 3 omg mellomrom 3 (0) 0 (2) 2 (0) ggr. Strikk 1 omg. Gjenta fellingen annenhver omg 16 (21) 23 (22) 24 (29) ggr. Fell av kantm i hver side og sett de rest 16 (18) 20 (22) 24 (24) m på en tråd eller maskenål.

Bakstykket: Strikkes som forstk, men dropp teksten SE MIG.

ERMER

OBS! Ermene strikkes frem og tilbake på rundp 5 mm, 60 cm, men vil du strikke dem rundt, starter du med strømpep 5 mm og legger opp 2 m mindre = kantm.

Legg opp 30 (34) 34 (38) 38 (38) m med rundp 5 og fg 1 og strikk 3 p vr.bord 2 r, 2 vr, bytt til fg 3 og strikk 1 p r, deretter strikkes 4 (4) 4 (4) 6 (6) vr.bord, 2 r, 2 vr. Strikk videre i glattstr. Når arb måler 6 (6) 7 (7) 8 (8) cm, økes 1 m i hver side innenfor kantm. Gjenta økn med 7 (8,5) 6 (8,5) 7 (6,5) cm mellomrom til det er 42 (46) 50 (52) 54 (56) m på p. Når arb måler 26 (30) 34 (38) 42 (45) cm, felles 3 m i hver side til ermehull. Fell videre 1 m i hver side innenfor 1 kantm. Gjenta fellingene med 3 p mellomrom 10 (9) 10 (12) 13 (15) ggr. Strikk 1 p. Fell 1 m annenhver p totalt 2 (4) 4 (2) 2 (0) ggr. Fell av kantm i hver side og sett de rest 10 (12) 14 (16) 16 (18) m på en tråd.

GARNOPPLYSNING Järbo Garn AB **E-POST** info@jarbo.se
©COPYRIGHT Järbo Garn AB. Kopiering og publisering av materiale og tekster er ikke tillatt uten etter avtale med Järbo Garn AB.

FOTO Lasse Åbom, Daniel Bernstål
FOTOMODELLER Olle Strömberg, Meja Maltanski

MED FORBEHOLD OM EVENTUELLE TRYKKFEIL.
SE SISTE VERSJONEN AV DENNE OPPSKRIFTEN PÅ www.jarbo.se.
OVERSETTER HAR IKKE ANSVAR FOR KONTROLL AV OPPSKRIFTEN.

MONTERING

Spenn ut plaggdelene etter angitte mål under fuktige håndklær og la alt ligge til det er tørt. Sy raglansømmene med kantm til sømrom.

Halskant: Plukk opp rundt halsen fra retten 52 (60) 68 (76) 80 (84) m med rundp 5, 40 cm, og fg 3. Strikk 5 omg vr.bord rundt, 2 r, 2 vr, bytt til fg 1, strikk 1 omg r, 1 omg vr.bord, 2 r, 2 vr. Fell av i vr.bordstrikk.

Fest alle løse tråder. Sy ernesømmene med kantm til sømrom.

LUE

Legg opp 72 (72) 80 (80) 88 (88) m med rundp 4,5, 40 cm, og fg 3 og strikk 3 omg vr.bord rundt, 1 r, 1 vr.

Strikk videre i glattstr = r på alle omg. Etter 5 (5) 6 (6) 6 (6) omg strikkes SE MIG iflg diagrammet over de midterste 16 m (midt foran). Deretter strikkes videre med fg 3.

Når arb måler 13 (14) 15 (16) 17 (17) cm, felles til toppen slik: X 2 m sm, 6 (6) 8 (8) 6 (6) r X, gjenta X-X ut omg. Gjenta denne fellingsomg annenhver omg til det gjenstår 0 m mellom fellingene. OBS! Maskeantallet minsker mellom fellingene for hver fellingsomg. Deretter strikkes 2 og 2 m sm ut omg. Klipp av garnet, trekk tråden gjennom de rest m, stram til og fest godt. Lag en dusk med fg 2 og fest i toppen på luen.

DIAGRAM – Genser

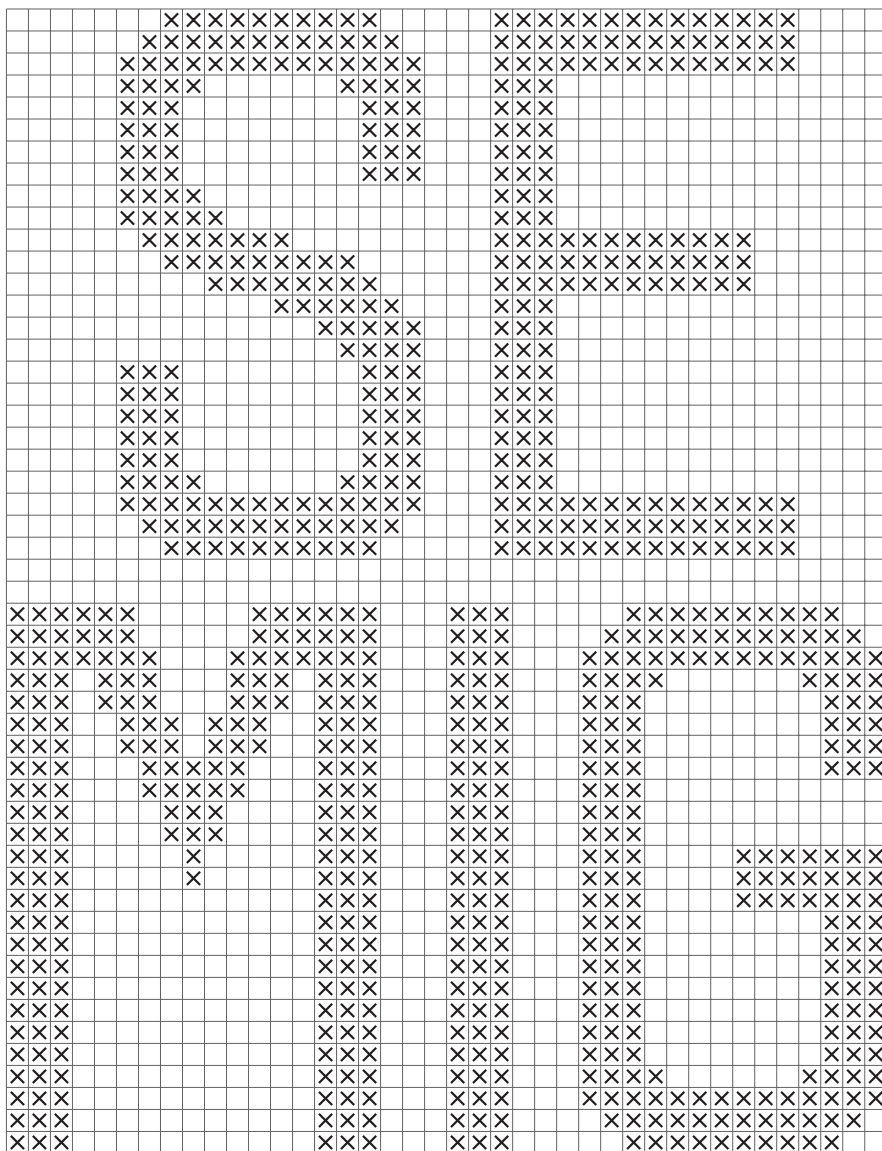
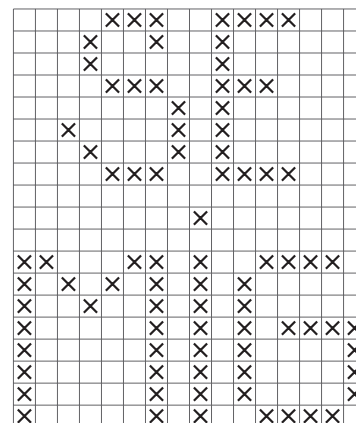

DIAGRAM – Lue



TEGNFORKLARING

- = fg 3
- ⊗ = fg 2

DUSK

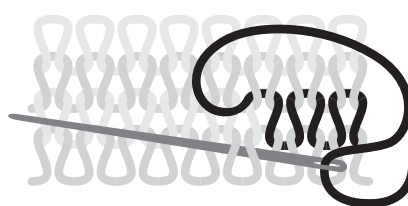
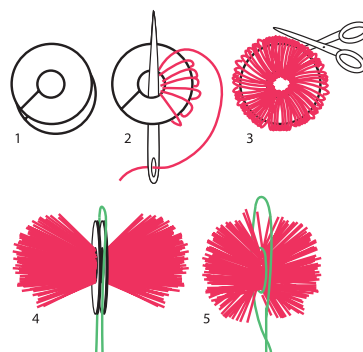

Maskesting



Jarbo
GARN®
www.jarbo.se

