



PLÄD I JÄRBOMÖNSTER

Raggi, 70 % ull, 30 % polyamid, 1 n = 100 g, 150 m
Ca 17 m och 18 v mönsterstickning med rundst 6 = 10 x 10 cm
Garngrupp 5 (OBS! Garnåtgång & form kan variera vid byte av garn)
Ca 128 x 170 cm
Fg 1: Ca 1000 g (fg 1550, mörkgrå)
Fg 2: Ca 700 g (fg 1500, naturvit)
5.5 och 6 mm, 80 cm (rundsticka p.g.a stort antal m)
Katarina Segerbrand **E-POST** patterns@jarbo.se

GARNUPPLYSNING Järbo Garn AB **E-POST** info@jarbo.se
©COPYRIGHT Järbo Garn AB. Reproduktion och publicering av material och texter är ej tillåten utan medgivande från Järbo Garn AB.

FOTO Lasse Åbom – Fotografen i Gävle
FOTOMODELLER Kati Ruonakangas, Signe Andersson Ruonakangas
REKVISITA Kudde: 91718

MED RESERVATION FÖR EVENTUELLA TRYCKFEL.
SE SENASTE VERSIONEN AV BESKRIVNINGEN PÅ www.jarbo.se

TIPS & RÅD

- **För att undvika frågetecken:** Tänk på att läsa igenom beskrivningen noga innan du påbörjar ditt arbete.
- **Markera med en färgad penna den storlek du stickar/virkar så är det lättare att följa beskrivningstexten.**
- **Sticka/virka alltid en provlapp:** Vi rekommenderar att du stickar/virkar en provlapp som är ca 12 x 12 cm för att se att du håller den angivna masktätheten. Stämmer masktätheten inte, prova med tunnare eller grövre stickor/virknål.
- **Diagram:** Det underlättar att följa med i diagrammet om du sätter en linjal längs med den rad du stickar/virkar.

FÖRKORTNINGAR

m=maska, kantm=kantmaska, v=varv, int=intagning, tills=tillsammans, am=avig maska, rm=rät maska, avigs=avigsida, st=stickor, avm=avmaska, ggr=gångar

FÖRKLARINGAR

Mosstickning:

Varv 1: X 1 rm, 1 am X. upprepa X-X

Varv 2: rm på am, am på rm.

Upprepa varv 2.

PLÄD

Lägg med st 5,5 och fg 1 upp 219 m och sticka fram och tillbaka på rundstickan. Sticka mosstickning, 1:a v = avigsidan. När arbetet mäter 8 cm, sista v från avigsidan.

Byt till st 6 och sticka mönster enligt diagram på de mittersta 195 m, maskorna därom stickas i mosstickning med fg 1 till arbetets slut.

När du stickat enligt diagram fram t.o.m markeringen för halva pläden, spegelvänds diagrammet och färgerna byter plats. Efter avslutat diagram byt till st 5,5 och sticka 8 cm mosstickning i fg 1.

Maska av lagom fast.

DIAGRAM

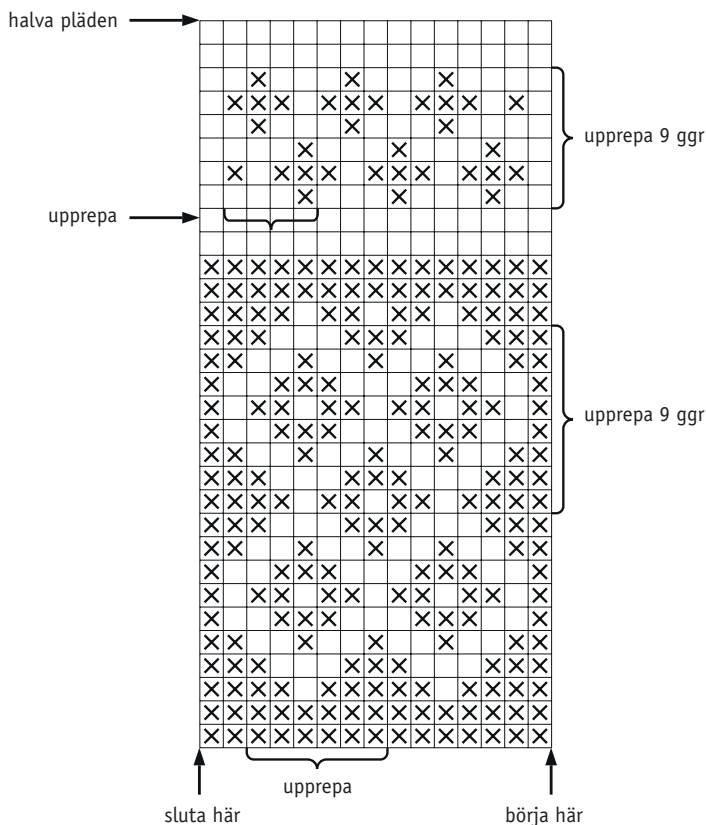

TECKENFÖRKLARING

□ = fg 2

X = fg 1

