

Järbo
GARN®



91615
TROPIK

91615

GARNKVALITÉ MASKTÄTHET

GARNALTERNATIV
STORLEKAR-DAM
BREDD
LÅNGD
GARNÅTGÅNG
STICKOR
IDÈ, DESIGN & TEXT

PONCHO

Tropik (50% Bambu, 25% Bomull, 25% Akryl. Nystan ca 50 g = ca 123 m)
Ca 23 m och 30 v slätst på st nr 4 = 10 x 10 cm
Ca 21½-22 m mönster på st nr 4 = 10 cm
Garngrupp 4 (**OBS!** Garnåtgång & form kan variera vid byte av garn)
XS-S(M-XL)
Ca 35(43) cm (ett stycke)
Ca 55(62) cm (ett stycke)
Ca 250(300)g (fg 55010)
Nr 4
Soolorado/Sanna Mård Castman **E-POST** patterns@jarbo.se

GARNUPPLYSNING Järbo Garn AB **E-POST** info@jarbo.se
©COPYRIGHT Järbo Garn AB. Reproduktion och publicering av material
och texter är ej tillåten utan medgivande från Järbo Garn AB.

FOTO Lasse Åbom — Fotografen i Gävle
FOTOMODELL Martina Lidberg
HÅR & MAKEUP Signe Rolfhamre
ETT TACK TILL B. Young – Valbo Köpcentrum, Furuviksparken

MED RESERVATION FÖR EVENTUELLA TRYCKFEL.
SE SENASTE VERSIONEN AV DENNA BESKRIVNING PÅ www.jarbo.se

STORLEKSGUIDE

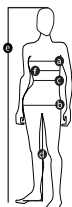

Järbo Garn storleksguide: Rörelsevidden på våra plagg i beskrivningen varierar beroende på plaggtyp och form. För att hitta din storlek rekommenderar vi dig att du först mäter alla mått direkt på kroppen. Därefter bestämmer du själv hur mycket rörelsevidd du vill ha.

DAM (Motsvarar dubbelstl.)	XS		S		M		L		XL		2XL	
EUR	32	34	36	38	40	42	44	46	48	50	52	54
a) Bröstvidd (cm)	76	80	84	88	92	96	100	104	110	116	122	128
b) Stussvidd (cm)	84	88	92	96	100	104	108	112	117	122	127	132
c) Midjevidd (cm)	60	64	68	72	76	78	84	88	94	100	106	112

TIPS & RÅD

- **För att undvika frågetecken:** Tänk på att läsa igenom beskrivningen noga innan du påbörjar ditt arbete.
- **Markera med en färgad penna den storlek du virkar så är det lättare att följa beskrivningstexten.**
- **Sticka alltid en provlapp:** Vi rekommenderar att du stickar en provlapp som är ca 12 x 12 cm för att se att du håller den angivna masktätheten. Stämmer masktätheten inte, prova med tunnare eller grövre stickor.
- **Diagram:** Det underlättar att följa med i diagrammet om du sätter en linjal eller papper längs med den rad du stickar.

FÖRKORTNINGAR

am=avig maska, arb=arbetet, avigs=avigsidan, avm=avmaska, kantm = kantmaska, m=maska/maskor, rest=resten, rm=rät maska, räts=rätsidan, rätst=rätstickning, slätst=slätstickning, st=sticka/stickor, v=varv

PONCHO

Stickas i 2 likadana delar. Lägg på st nr 4 upp 79(95) m och sticka 3 v rätst (1:a v = avigs). Sticka sedan mönster enl diagram innanför 3 räta m i var sida. Den yttersta av de 3 räta m i var sida = kantm. Stickas enl följ: I början av v sticka m rät i den bakre maskbågen. I slutet av v lyft m med tråden framför arb. Upprepa diagrammets varv (= v 1-32) 5½(6) ggr. Arbetet ska då mäta ca 55(62) cm. Sticka 2 v rätst och maska av rätt.

MONTERING

Sy ihop första delens kortsida (=A) mot den andra delens långsida (=A). Sy ihop andra delens kortsida (=B) mot den första delens långsida (=B). Se skissen. Gör 2 tofsar, ca 8-9 cm långa. Fäst en vardera nedtill i spetsen, fram och bak.
Tofs: Tag 10 trådar ca 16-18 cm långa, vik på mitten och fäst i kanten. Klipp och jämna till.

91615. Diagram

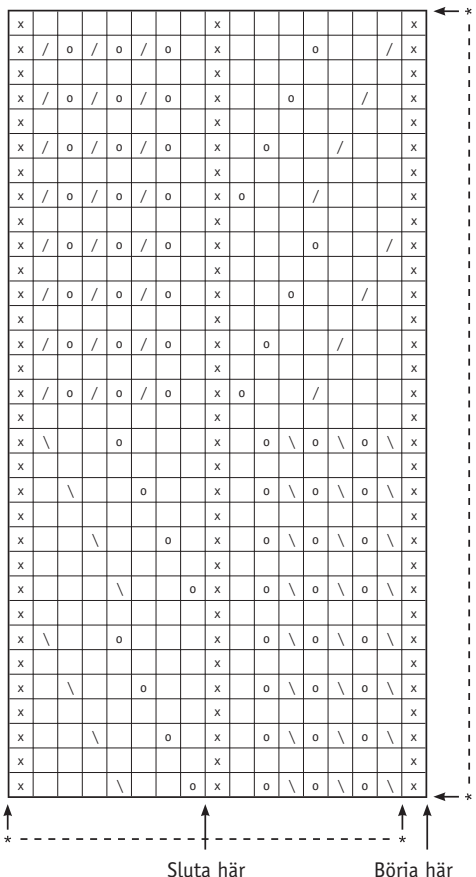

91615. Teckenförklaring

- = Rm från räts och am från avigs
- x = Am från räts och rm från avigs
- o = omslag
- \ = Lyft 1 m rätt, sticka 1 rm, drag den lyfta m över
- / = Sticka ihop 2 m rätt

Diagrammet visar alla v.
Börja vid pil "Börja här", upprepa sedan *-*.

