

A

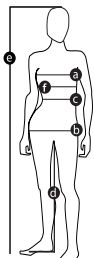

B



91096**GARNKVALITÉ (A)****GARNKVALITÉ (B)****GARNALTERNATIV - SAGA****STORLEKAR****ÖVERVIDD (A)****ÄRMLÄNGD (A)****HEL LÄNGD (A)****GARNÅTGÅNG (A)****ÖVERVIDD (B)****ÄRMLÄNGD (B)****HEL LÄNGD (B)****GARNÅTGÅNG (B)****STICKOR****VIRKNÅL****IDÉ****DESIGN & TEXT****MASKTÄTHET - TROPIK****MASKTÄTHET - SAGA****STORLEKSGUIDE****JÄRBO GARN S PIPPITRÖJA I TROPIK ELLER SAGA**

Tropik (50% Bambu, 25% Bomull, 25% Akryl. Nystan ca 50 g = 123 m)

Saga (100% Ull "Superwash". Nystan ca 50 g = 104 m)

Gästrike 3 tr, Lady, Mellanraggi (**OBS! Tänk på att garnåtgången kan variera vid byte av garn**).

XS(S)M(L)XL(2XL)

Ca 90(97)103(110)117(124) cm **Plaggets mått**Ca 47(48)49(50)51(52) cm **Plaggets mått**Ca 65(67)69(71)73(75) cm **Plaggets mått**

Ca 350(400)450(500)550(600) g (bf: 55010)

Ca 50(50)50(100)100(100) g (mf 1: 55009)

Ca 50(50)50(100)100(100) g (mf 2: 55011)

Ca 104(112)120(128)136(144) cm **Plaggets mått**Ca 47(48)49(50)51(52) cm **Plaggets mått**Ca 65(67)69(71)73(75) cm **Plaggets mått**

Ca 500(550)600(650)650(700) g (bf: 19000)

Ca 50(50)50(100)100(100) g (mf 1: 19013)

Ca 50(50)50(100)100(100) g (mf 2: 19008)

Nr 4

Nr 4

Järbo Garn

Soolorado/Sanna Mårdh Castman **E-POST** freelance.designer.sanna@jarbo.se

Ca 23-24 m och ca 30 v slätst på st nr 4 = 10 cm - eller anpassa grovleken på stickor så att masktätheten stämmer.

Ca 20-21 m och ca 28-29 v slätst på st nr 4 = 10 cm - eller anpassa grovleken på stickor så att masktätheten stämmer.

Järbo Garn storleksguide: Rörelsevidden på våra plagg i stickbeskrivningen kan variera beroende på plagg typ och form.

För att hitta din storlek rekommenderar vi dig att du först mäter alla mått direkt på kroppen. Därefter bestämmer Du själv hur mycket rörelsevidd Du vill ha.

DAM (Motsvarar dubbelstl.)	XS	S	M	L	XL	2XL
EUR	32 34	36 38	40 42	44 46	48 50	52 54
a) Bröstvidd (cm)	76 80	84 88	92 96	100 104	110 116	122 128
b) Stussvidd (cm)	84 88	92 96	100 104	108 112	117 122	127 132
c) Midjevidd (cm)	60 64	68 72	76 78	84 88	94 100	106 112

TIPS & RÅD* **För att undvika frågetecken:** Tänk på att läsa igenom beskrivningen noga innan Du påbörjar ditt arbete.* **Markera med en färgad penna den storlek Du stickar så är det lättare att följa beskrivningstexten.*** **Sticka alltid en provlapp:** Vi rekommenderar att du stickar en provlapp som är ca 12 x 12 cm för att se att Du håller den angivna masktätheten.**FÖRKORTNINGAR**

am=avig maska, arb=arbetet, avigs=avigsidan, avm=avmaska, bakst=bakstycke, bf=bottenfärg, förkl=förklaring, kantm=kantmaska, m=maska/maskor, mf=mönsterfärg, rest=resten, rm=rät maska, räts=rätsidan, slätst=slätstickning, st=sticka/stickor, v=varv, v:s = varvs, ökn=ökning

FÖRKLARINGAR**Öka 1 m:** Tag upp tråden mellan 2 m, vrid den och sticka den rät. **Kantm:** Yttersta m i var sida stickas rät alla v.**VIRKFÖRKLARINGAR****Fast maska (fm):** Stick ned nålen i nästa m, omslag om nålen, drag garnet genom m, omslag om nålen, drag garnet genom båda m på nålen.**Luftmaska (lm):** Gör en löpögla, *omslag om nålen, drag garnet genom öglan*. Upprepa *-* till önskat antal lm.**BAKSTYCKE**

Lägg på st nr 4 med bf upp 105(113)121(129)137(145) m och sticka enl följ: 2 v avigvänd slätst (1:a v = räts), 2 v slätst, 2 v avigvänd slätst. Därefter stickas slätst rest av arb. När arb mäter ca 6(6½)7(6)6(6½) cm stickas enl diagram rest av arb, utgå från mittmaskan. När arb mäter ca 42(43)44(46)47(48) cm avm för ärmhål i var sida vartannat v 3-1 m. När arb mäter ca 63(65)67(69)71(73) cm avm för nacken de mittersta 27(29)29(31)31(33) m och var sida stickas för sig. Avm ytterl 3 m för nacken. När arb mäter 65(67)69(71)73(75) cm avm rakt för axeln.

FRAMSTYCKE

Sticka lika som bakst, men när arb mäter ca 49(51)52(53)55(56) cm avm den mittersta m för sprundet och var sida stickas för sig. När arb mäter ca 57(59)61(63)65(67) cm avm för halsringningen i framkanten vartannat v 6-3-2-2-1-1-1(7-3-2-2-1-1-1) 7-3-2-2-1-1-1(7-3-2-2-1-1)7-3-2-2-1-1(8-3-2-2-1-1) m. Maska av för axeln vid samma höjd som på bakst.

ÄRMAR

Lägg på st nr 4 med bf upp 51(53)55(57)59(61) m och sticka enl följ: 2 v avigvänd slätst (1:a v = räts), 2 v slätst, 2 v avigvänd slätst. Därefter stickas slätst lika bakst. När arb mäter ca 5 cm ökas 1 m i var sida innanför kantm. Upprepa ökn med 5 v:s mellanrum ytterl 11(12)13(15)15(16) ggr och därefter med 3 v:s mellanrum tills det finns 95(99)103(103)107(111) m på stickan. Utöka mönstret i sidorna allteftersom maskantalet ökar. När arb mäter ca 47(48)49(50)51(52) cm avm för ärmhål i var sida lika bakst. Maska av rest m.

MONTERINGSpänn ut delarna efter angivna mått mellan fuktiga dukar och låt dem torka. Sy ihop axelsömmarna. **Hals- och sprundkanter:** Börja upptill vid vänster sprundkant och virka 1 v fm utmed vänster sprundkant, höger sprundkant och runt halsringningen. Fortsätt virka ytterl 1 v fm på samma sätt. Tag av garnet och fäst tråden. **Snoddar:** Virka lm så att det mäter ca 12 cm (eller till önskad längd). Virka 1 fm i varje lm och tag av tråden. Gör 2 likadana snoddar. Fäst en upptill på vardera sprundkant = knytbånd. Sy i ärmarna. Sy ihop sid- och ärmsömmarna. Använd kantm till sömsmån.**GARNUPPLYSNING**

Järbo Garn AB TEL 026-27 30 30 E-POST info@jarbo.se

FLER BESKRIVNINGAR Se Järbo Garn hemsida www.jarbo.se

©COPYRIGHT Järbo Garn AB. Reproduktion och publicering av material och texter är ej tillåten utan medgivande från Järbo Garn AB.

FOTO Lasse Åbom — Fotografen i Gävle

HÅR & MAKE UP Beatrice Wallén Fransson & Malin Gyllenskepp — Polhemsfrisörerna i Gävle

FOTOMODELL Martina Lidberg

ETT TACK TILL

KLÄDER & TILLBEHÖR B.YOUNG i Sandviken

MILJÖ Harudden i Sägerbo



Stickade/virkade plagg tvättas separat med skonsam tvätt, avigsidan ut och utan optiskt vitmedel. Undvik blötläggning. Sträcks i form i vått tillstånd. Ska plantorkas.

Diagram 91096

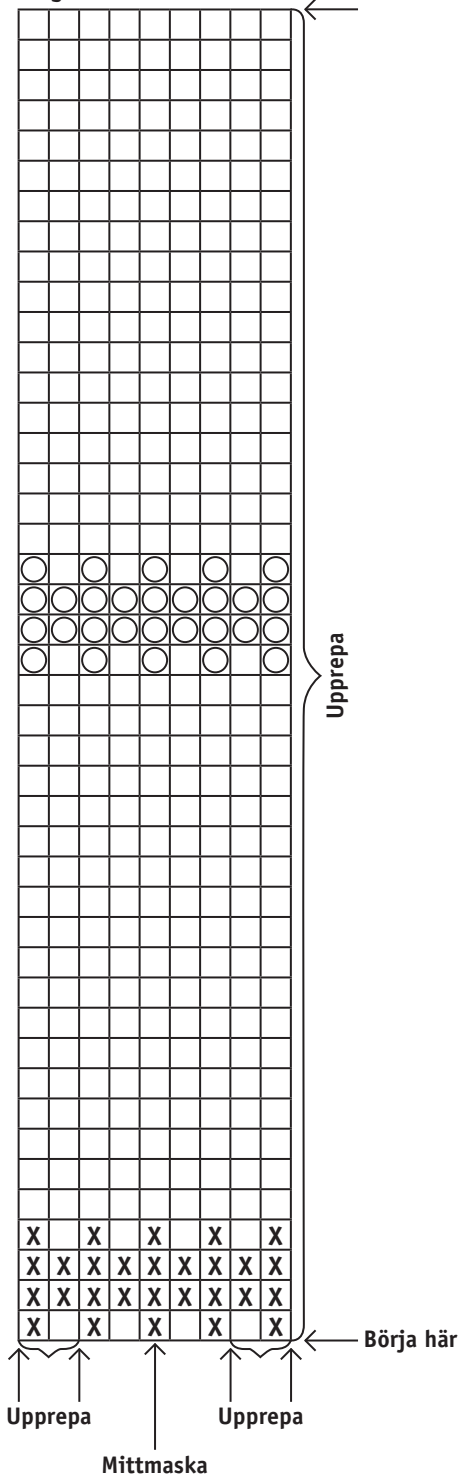

Teckenförklaring

- = bfg
- ⊗ = mfg 1
- = mfg 2

Utgå från mittmaskan och räkna ut var mönstret börjar.

